LIVEPICTURE

LivePicture®

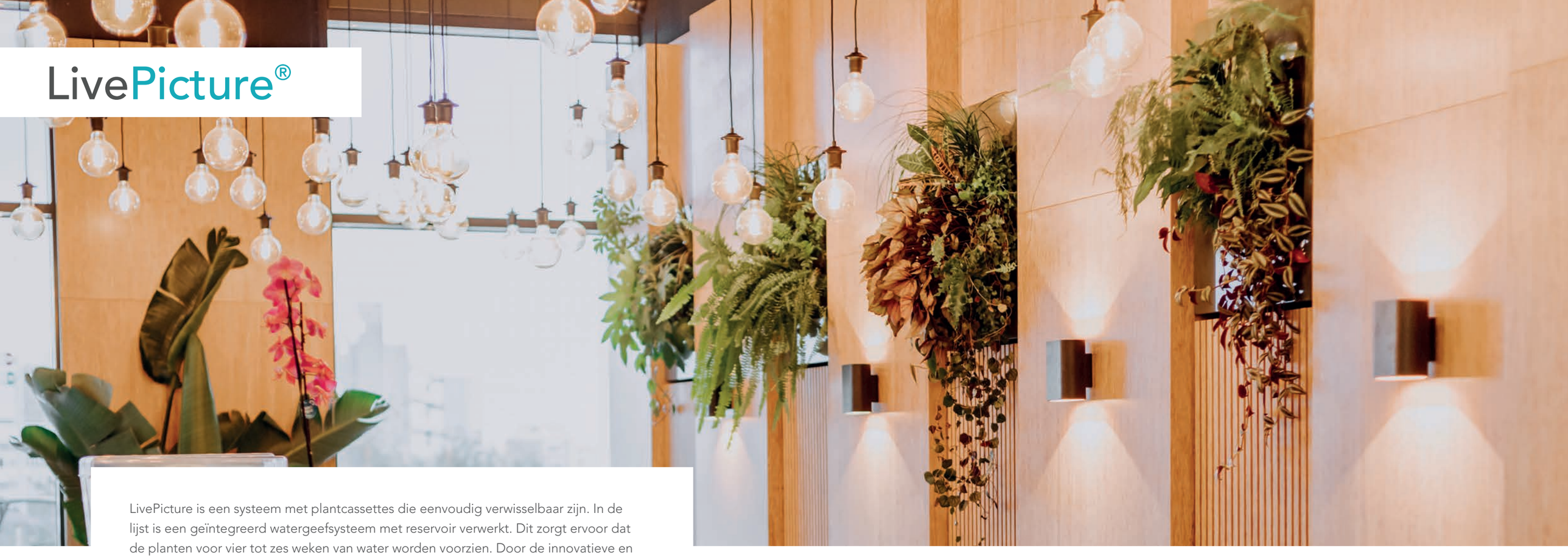

LivePicture is een systeem met plantcassettes die eenvoudig verwisselbaar zijn. In de lijst is een geïntegreerd watergeefsysteem met reservoir verwerkt. Dit zorgt ervoor dat de planten voor vier tot zes weken van water worden voorzien. Door de innovatieve en gepatenteerde constructie is er geen stroom nodig. LivePicture is snel en eenvoudig aan bijna iedere wand te bevestigen met slechts enkele schroeven.

RUIMTEBESPAREND

LivePicture is een stijlvolle en ruimtebesparende oplossing om planten in ieder interieur op te nemen. Ruimtes waar bijvoorbeeld geen plek is voor plantenbakken, lenen zich uitstekend voor het ophangen van een LivePicture. Bovendien heeft LivePicture een minimale onderhoudsbehoefte.

MATERIALEN LIVEPICTURE

Cassettes: De cassettes zijn gemaakt van luchtdoorlatend Expanded Polypropylene (EPP) materiaal aan de voorzijde, een Polypropyleen (PP) achterzijde en zijn voorzien van een capillair microvezeldoek bestaande uit 80% polyester en 20% polyamide. Geretourneerde cassettes worden op onze productielocatie voorzien van een nieuw doek en hergebruikt.

Lijst: De lijst van de LivePicture is gemaakt van gepoedercoat staal en is volledig recyclebaar.

Tank: De tank in de LivePicture is gemaakt van polyvinylchloride (PVC) en is volledig recyclebaar.

Beplanting: De planten die gebruikt worden in de voorgekweekte cassettes in de LivePicture worden op de productielocatie Dartplant onder "On the way to PlanetProof" certificering gekweekt. Dit onafhankelijke keurmerk bewijst dat de beplanting voor de LivePicture duurzaam is geproduceerd en daardoor een betere keuze voor natuur, klimaat én dier is. De online Mobilane PlantGuide geeft een overzicht van geselecteerde plantsoorten die geadviseerd worden voor beplanting van de LivePicture.

EIGENSCHAPPEN

Exclusieve uitstraling

Verwisselbare plantcassettes en lijst

Geen elektriciteit of pomp nodig

Volledig recyclebaar

Waterreservoir voor 4 - 6 weken,
voorzien van vol- en leegmelders

Geïntegreerd watergeefsysteem

Snelle en eenvoudige installatie

VOORDELEN

Verticaal groen neemt weinig ruimte in beslag

Verbetert het binnenklimaat en de luchtkwaliteit

Verhoogt concentratie, productiviteit
en het algemeen welzijn

Verbetert de akoestiek in de ruimte

Geluidsdempende werking

Verlaagt stress

ASSORTIMENT

LivePicture 1

LivePicture 4

LivePicture 2

LivePicture 3

SPECIFICATIES LIVEPICTURE

Omschrijving	Afmeting (B x H x D)	Aantal cassettes	Gewicht (leeg)	Inhoud (in liters)
LivePicture 1	72 x 72 x 7 cm	1	12,0 kg	14 liter
LivePicture 2	112 x 72 x 7 cm	2	16,6 kg	19 liter
LivePicture 3	152 x 72 x 7 cm	3	21,1 kg	24 liter
LivePicture 4	192 x 72 x 7 cm	4	25,5 kg	29 liter

BESCHIKBARE KLEUREN

Wit

Zwart

Custom

LivePicture is standaard verkrijgbaar in wit (RAL 9003) en zwart (RAL 9004) en kan op aanvraag in elke gewenste RAL-kleur geleverd worden.

INSTALLATIE & ONDERHOUD

Voor de installatie van LivePicture is een waterpas, een potlood en een boormachine nodig. Alle bevestigingsmaterialen worden bijgeleverd. De LivePicture wordt geleverd inclusief instructies en kan makkelijk met enkele schroeven bevestigd worden op een verticaal oppervlak. De sleuven van de uitneembare plantcassette kunnen naar eigen voorkeur en smaak ingeplant worden. Afhankelijk van de locatie waar de LivePicture hangt dient een beplantingskeuze gemaakt te worden. Bekijk de PlantGuide op onze website voor tips.

WATERGIFT

Door het onderhoudsarme systeem blijven de planten jarenlang mooi en levendig. De watervoorraad is voldoende om de planten ongeveer 4 - 6 weken van water te voorzien. Stroom of een pomp is niet nodig, hierdoor kan de LivePicture op elke gewenste plek hangen. De leegmelder geeft aan wanneer het waterreservoir bijgevuld mag worden. Door de capillaire werking van de plantcassette worden de planten voorzien van de juiste hoeveelheid water. De lijst kun schoongemaakt worden met een zachte microdoek en zachte zeep. Gebruik van agressieve schoonmaakmiddelen wordt afgeraden.

SNOEIEN

Het snoeien van de beplanting in de cassettes kan gedurende het hele jaar. Door het snoeien van dood of ongezond materiaal zal nieuwe groei gestimuleerd worden. De beplanting wordt zo compacter, voller en behoudt zijn frisse uitstraling.

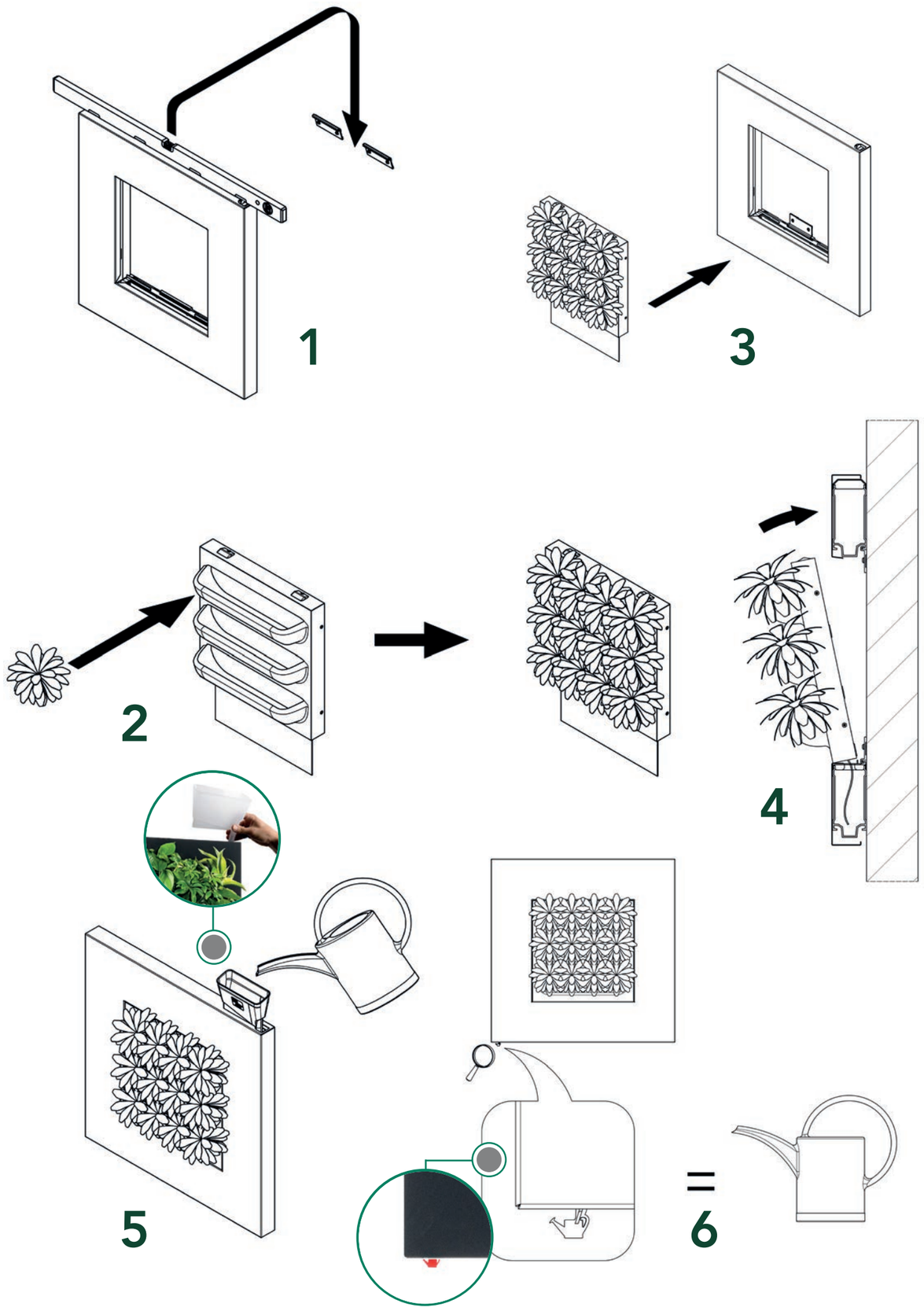

REFERENTIES EN TOEPASSINGEN

KANTOOR

KANTOOR

KANTOOR

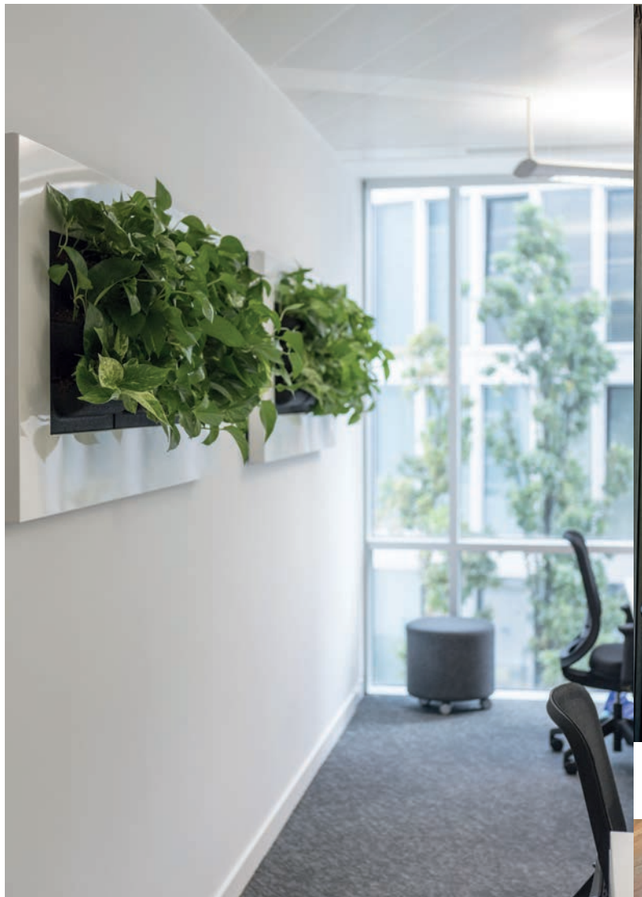

KANTOOR